Ministère de Basse-Saxe
des Sciences et de la Culture

Voies d'accès à l'enseignement supérieur après une scolarité / formation effectuée à l'étranger

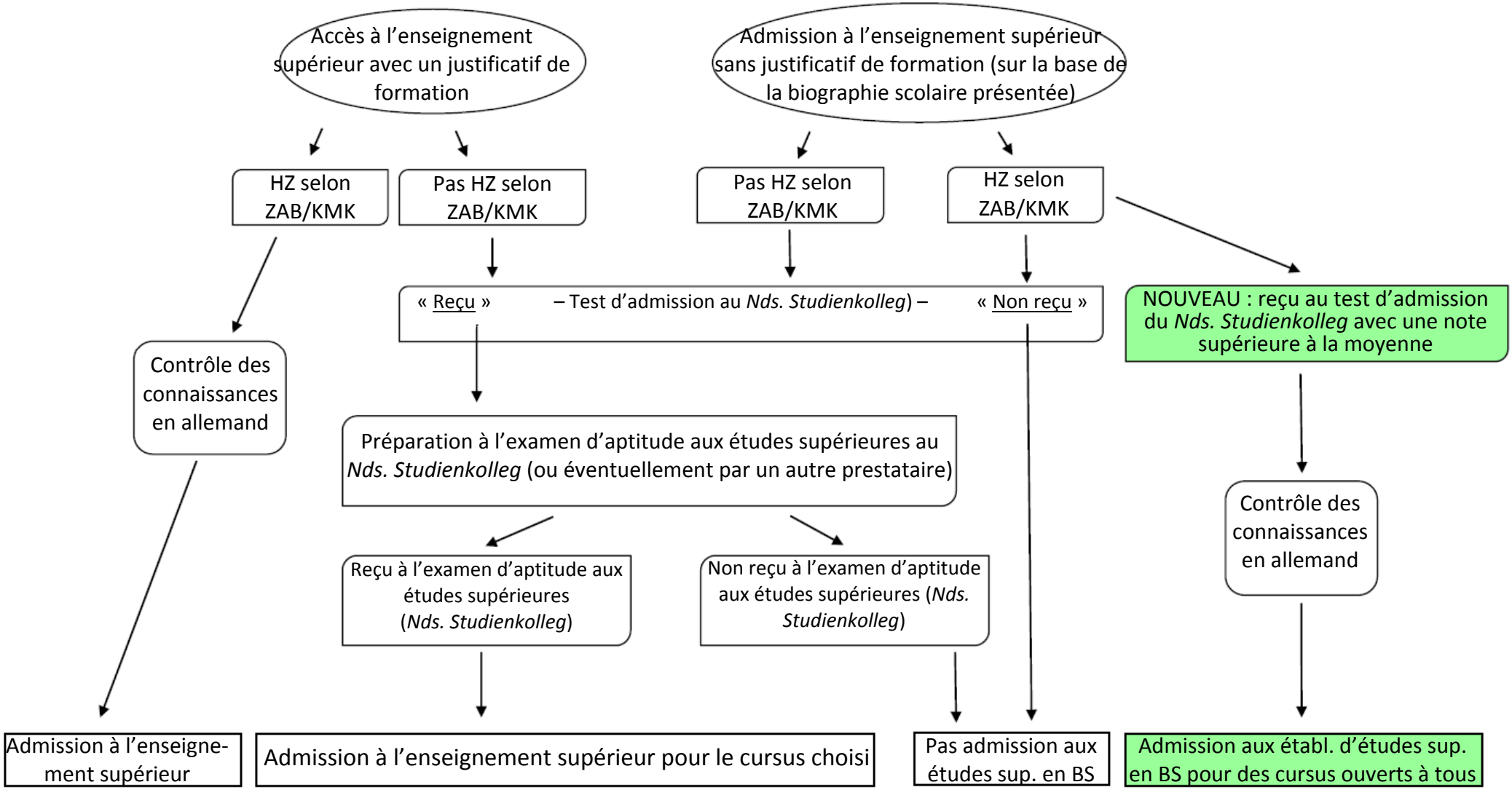

HZ = Accès à l'enseignement supérieur ZAB = Bureau central de l'enseignement à l'étranger (KMK) KMK = Conférence permanente des ministres de l'Éducation des Länder *Nds. Studienkolleg* = organisme dispensant des cours de préparation aux études supérieures en Basse-Saxe vert = nouveau Mise à jour : juin 2015